MULTILINE®
bright with light

Rekta 30 SAPP - satiné - HO 325mA - Secours - RAL 07.23001634-9999

Caractéristiques de l'armature

Montage	Encastré
Diffusion lumineuse	Direct
Couverture pour armatures	diffuseur satiné
Degré de protection	IP 20
Matériel	Aluminium
Finition	Couleur RAL aux choix
Certifications	CE, ISO 9001

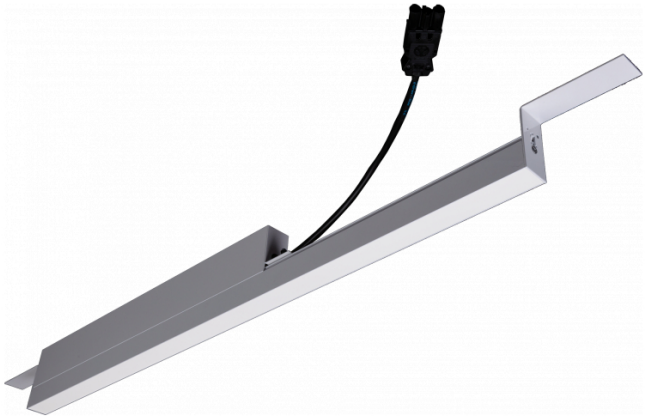

Caractéristiques électriques

Classe électrique	I
Alimentation	230V
Ballast	Alimentation par le courant
module de sécurité	1 heure autonomie

Caractéristiques des lampes

Type de lampe	LED 4000K
Wattage	7,1W
Flux lumineux brut	4275
Luminaire puissance	23,6W
Nombre	3
Durée de vie module LED	L80/B10 > 102000h
Tolérance de couleur	MacAdam 3
CRI	>80

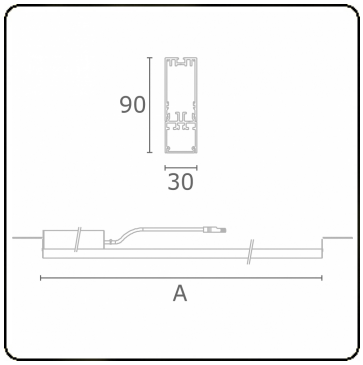

Caractéristiques photométriques

UGR	28,0/28,3
Code flux CIE	50 80 96 100 67

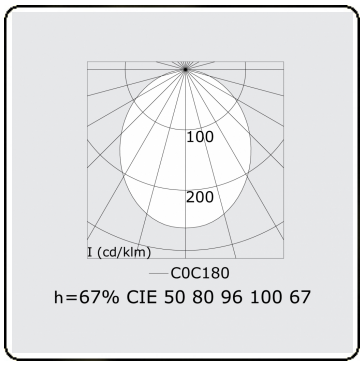

Dimensions

A	844 mm

Remarques

diffuseur satiné LED 325mA module de sécurité 1 heure autonomie

