MULTILINE®
bright with light

Rekta 30 SAPP - satiniert - HO 325mA - RAL 07.23000644-9999

Leuchtendaten

Montage	Deckeneinbau
Lichtaustritt	Direkt
Leuchten Abdeckung	satinierte Abdeckung
Schutzgrad	IP 20
Gehäuse	Aluminium
Verarbeitung	RAL Farbe nach Wahl
Prüfzeichen	CE, ISO 9001

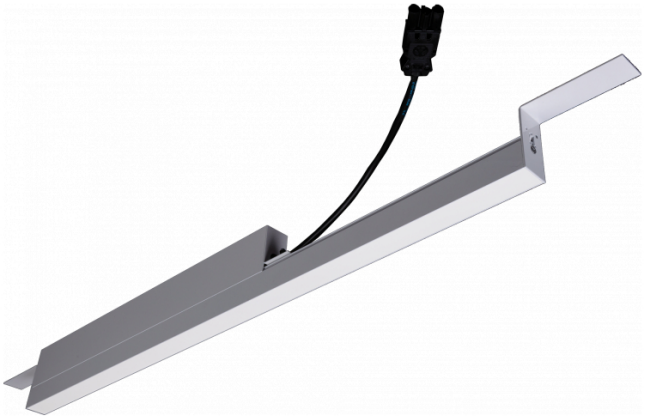

Elektrische Eigenschaften

Schutzklasse	I
Einspeisung	230V
Vorschaltgerät	Treiber/Stromgesteuert

Lampeneigenschaften

Lamptyp	LED 4000K
Wattleistung	7,1W
Brutto Lichtstrom	5700
Lichtleistung Leuchte	31,4W
Anzahl	4
Lebensdauer LED Modul	L80/B10 > 102000h
Farbtoleranz	MacAdam 3
CRI	>80

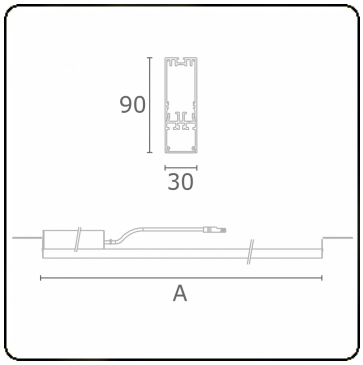

Lichttechnische Daten

UGR	28,0/28,3
CIE Fluxcode	50 80 96 100 67

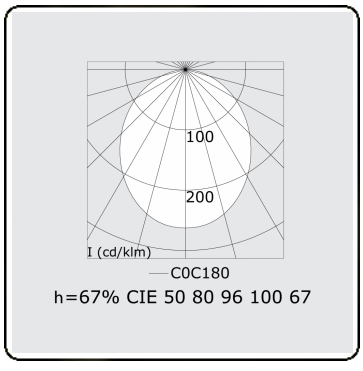

Abmessungen

A	1124 mm

Bemerkungen

satinierter LED Diffusor 325mA

